PAESI D'AIACCIU

DÉVELOPPEMENT ÉCONOMIQUE I AMÉNAGEMENT I ENVIRONNEMENT **N°18 / Novembre / Décembre 2015**

4 Un lieu unique au service du dévelopement économique, la ***M3E***

5 **PDU**
Tous les chemins mènent au...

6 **LE NOUVEAU WIFI**
DU PAYS AJACCIEN

7 INÉDIT EN CORSE!
LA CHARTE PAYSAGÈRE DE PERI

8 Les déchets de la CAPA
MAIS PAS QU'EUX...

12 PORTRAIT
VALÉRIE ET JACQUES-FRANÇOIS MILESI

16 **Les experts...**
DE L'URBANISME

agenda

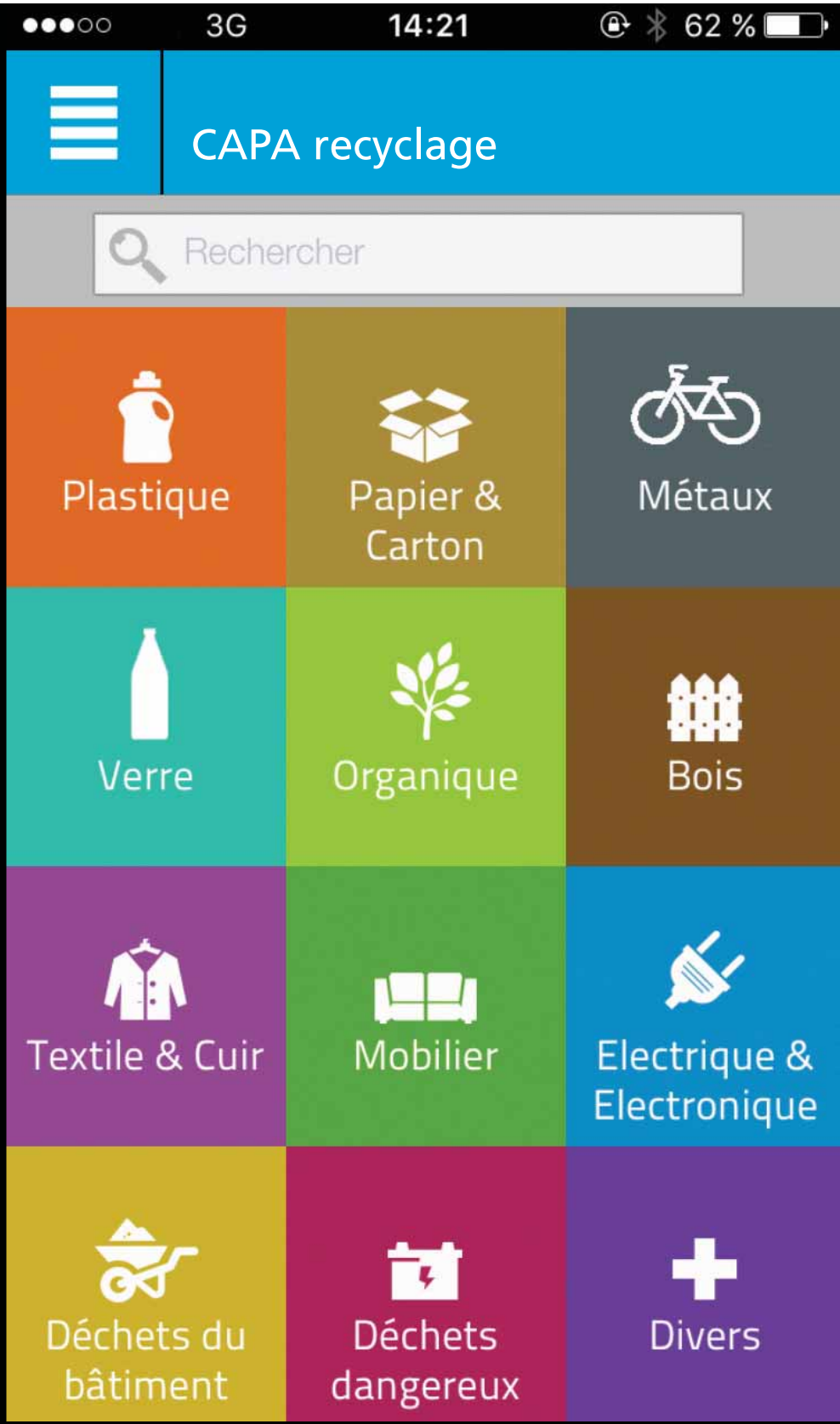

CAPA PAESI D'AIACCIU MAGAZINE D'INFORMATION DE LA COMMUNAUTÉ D'AGGLOMÉRATION DU PAYS AJACCIEN

L'instant

25 SEPTEMBRE 2015
21:00 Fin des négociations, engagements signés.
Monsieur Jean-Jacques Ferrara, Président de la CAPA soutient les agents de la collecte déjà à pied d'œuvre. Plusieurs jours ont été nécessaires pour retrouver une situation normale. Merci à tous ceux qui ont respecté les consignes pour éviter le pire, merci de continuer, gardez ce comportement responsable et citoyen.

Plus jamais ça!

Nos déchets, une réalité qui a besoin d'être « vue »

Nous produisons tous des déchets, souvent beaucoup plus que moins, et surtout, beaucoup plus que nécessaire. Mais la plupart du temps, nous ne nous en rendons guère compte, surtout si en plus, nous avons commencé à réduire les déchets que nous produisons. Car pour chacun, ce que nous mettons à la poubelle n'est "pas grand chose". Et plus important encore, une fois emportés par le camion de collecte, à nos yeux, nos déchets cessent carrément d'exister.
D'où l'importance des images, qui "voient" pour nous la réalité et qui nous rappellent nos comportements quotidiens. L'épisode aigu de la crise des déchets que nous avons vécu il y a quelques semaines a permis de mettre en évidence qu'un changement de "relation" avec nos poubelles étaient aujourd'hui incontournable.

A celles et ceux qui ont pris conscience de l'avantage du tri, à celles et ceux qui ont été confirmés dans leur choix de comportement éco-citoyen, la CAPA vous remercie!
Aux agents de la collecte de la CAPA et aux agents de la propreté de la ville d'Ajaccio qui ont assuré aux usagers un cadre de vie le moins souillé possible, à tous les personnels qui ont démontré qu'ils n'étaient pas pris au piège et que les moyens de déployer des dispositifs pérennes en urgence étaient possibles, à toutes et à tous ceux qui font face chaque jour à une problématique complexe pour faire évoluer notre région vers des dispositifs de traitement favorables à son développement, aux élus qui travaillent pour préserver et valoriser l'environnement et le patrimoine de leurs communes…

Merci

Paesi d'Aiacciu // Le magazine de la communauté d'agglomération du Pays Ajaccien / N°18 / Novembre 2015 / Bimestriel
Directeur de la publication : Jean-Jacques Ferrara / Rédactrice en chef : Lydie Hartmann / Rédacteurs : Lisa d'Orazio, Marie-Ange Filippi, Lydie Hartmann, Carole Ceccaldi. Photographies : Laurane Casanova, Carole Ceccaldi, Katia Jannin, Denis Llorcas. Conception et maquette : Maximilienne Bernardi, Carole Ceccaldi. Impression : Riccobono. 37 000 exemplaires (papier recyclé). Distribution : Corsica box. Dépot Légal : à parution. ISSN N°1778- 7823. Magazine gratuit, ne peut être vendu. Ne pas jeter sur la voie publique. Contacter la rédaction : l.hartmann@ca-ajaccien.fr ou 04 95 52 53 28 ou CAPA - Direction de la Communication - Immeuble Alban bat. G - 18 rue Comte de Marbeuf - 20000 Ajaccio

MISSION ENTREPRENEUR ENTREPRISE ET DE L'EMPLOI

Un lieu unique
au service du développement économique

LA CAPA A SOUHAITÉ CRÉER UN ESPACE DÉDIÉ AUX ENTREPRENEURS, AUX PORTEURS DE PROJETS OU AUX CHEFS D'ENTREPRISES DÉJÀ IMPLANTÉS, AUX CADRES ET AUX DIRIGEANTS DE STRUCTURES. VÉRITABLE PORTE D'ENTRÉE POUR TOUT CRÉATEUR D'ACTIVITÉ ET DE RICHESSE SUR LE TERRITOIRE, LA M3E EST UN ESPACE ÉCONOMIQUE UNIQUE EN CORSE.

Qu'est-ce que la M3E ?

La M3E est une porte d'entrée pour accéder à toutes les structures institutionnelles, associatives publiques et privées présentes ou représentées sur le territoire de la CAPA. Elle s'adresse à tous les acteurs économiques du pays ajaccien qui pourront accéder à un panel de services : rencontres de clubs d'entreprises, ateliers et réunions d'information, centre de ressources, permanences de professionnels etc.

Quels sont les objectifs de ce nouveau « service» ?

Soutenir, d'une part, tous les créateurs de richesse en leur facilitant l'accès à tout ce dont ils ont besoin pour se développer. D'autre part, la M3E doit permettre à tous les acteurs de mieux travailler ensemble pour répondre aux besoins des dirigeants et des créateurs d'entreprise.

Qu'a-t-elle d'innovant ?

En plus d'être un lieu de ressource, la M3E est un espace de rencontres et d'échanges unique en Corse.

Une action en particulier ?

La M3E accomplit un travail de fond sur la mise en réseau. En effet, elle accueille, accompagne et soutient les clubs d'entreprises. Elle leur offrira régulièrement des soirées de rencontre des réseaux, des espaces d'échanges, des speed-dating, des be to be…

Propos recueillis aupès **Linda Gendre**
Chargée de mission
Animation Économique CAPA

Les RDV de la M3E

QUESTIONS RELATIVES À LA GESTION DES RESSOURCES HUMAINES OU LA FORMATION

Le mardi : permanence le matin et information collective l'après-midi

QUESTIONS RELATIVES A LA CRÉATION D'ENTREPRISES ET SON FINANCEMENT

Le mercredi : permanence le matin et information collective l'après-midI

QUESTIONS RELATIVES À LA STRATÉGIE, LE DÉVELOPPEMENT ET LA GESTION DE SON ENTREPRISE

Le jeudi : permanence le matin et information collective l'après-midi

Pour plus d'information

Linda Gendre, chargée de mission animation économique Territoriale
l.gendre@ca-ajaccien.fr

Véronique Biancucci, assistante animation économique territoriale

LISTE DES PARTENAIRES

A Prova, ADEC, ADI, Agefos ARACT, Ascore Consultant , BG BPI France,CADEC, CAISSE DES DÉPÔTS, Cap emploi, CCI Italienne, CGPME, Chambre de métiers, Club des Startup de Corse, Conseil général, Constructys, Corse active, Corsican Business Women, Couveuse, CRESS, Direccte, FabLab, FabLab, FAFSEA, Fédération BTP, Femu Qui, FIP Fonds d'investissement de Proximité, FONGECIF, FORCO, GIP Corse Compétences, Initiative Corse, Inizià, Insee, Institut d'administration des entreprises IAE, La Fabrique à initiatives, Medef, Mission Locale, Opcalia, Pôle Emploi, Pôle Pepite de Corse, UMIH, UNIFORMATION, Réseau des télésecrétaires

DÉVELOPPER UNE OFFRE DE TRANSPORTS EFFICACES ET ACCESSIBLES TEL EST LE DÉFI DE LA CAPA. UN ENJEU CONCRÉTISÉ PAR L'ÉLABORATION DU NOUVEAU PLAN DE DÉPLACEMENT URBAIN (PDU).

Tous les chemins MÈNENT AU PDU

Un territoire moderne se pense à travers le prisme de la mobilité et la Communauté d'Agglomération du pays Ajaccien s'engage toujours plus dans cette voie.
Une problématique qui abrite les enjeux de demain et s'étend bien au-delà de la question du transport. Accessibilité, aménagement urbain, mobilité durable, communication, tous les chemins semblent mener au PDU. Un chemin qui petit à petit, se voit délester de ses voitures au profit des transports en commun.

Le Plan de Déplacement Urbain : qu'est-ce que c'est ?

Concrètement, le PDU doit permettre de faciliter les déplacements des habitants au quotidien et de créer les garanties d'une mobilité durable accessible à tous. De la protection de l'environnement, à l'urbanisme en passant par l'accessibilité ou les nouvelles technologies, la mobilité regroupe des enjeux majeurs pour le développement du territoire.

Une démarche transversale…

Actions d'envergures ou mesures du quotidien, le PDU permet d'optimiser les déplacements et la circulation sur le territoire. Et toutes les voies possibles sont étudiées !
Après deux enquêtes préalables établies auprès de plus de 7000 personnes, le constat est sans appel : la voiture est un moyen de locomotion trop souvent utilisé pour les trajets quotidiens et notamment les petites distances.

Si les transports collectifs doivent désormais absorber une plus grande part des déplacements, les alternatives existent et progressent. Chaque année, les bus transportent 2 millions de personnes sur le territoire. Un chiffre encourageant qui permet à la CAPA de s'engager toujours plus dans la voie de la mobilité. Car si tous les chemins mènent au PDU, le PDU ne s'est pas fait en un jour.
C'est un projet qui se pense et s'élabore à deux vitesses. Si certaines mesures sont réalisables à court ou moyen terme, d'autres requièrent une réflexion plus poussée. Plusieurs actions ont été déjà été mises en œuvre ou sont en cours de développement (Aiaccina, le Parc Relais de Mezzana… et bientôt la navette maritime reliant la rive Sud et Ajaccio.)
D'autres impliquent un travail de réflexion et de mise en œuvre plus complexes. Parce-que la mobilité se pense de manière globale et transversale, le PDU engage des réflexions qui dépassent le cadre des transports, et estompe les limites géographiques

…Et collective

Le PDU représente une stratégie portée par la Capa, mais ce projet se pense bien au-delà du territoire. La réflexion se mène sur tout le bassin de vie du Pays Ajaccien. Pour que le PDU soit une réussite, une concertation de tous les acteurs du territoire est nécessaire. Chacune à leur niveau, les collectivités du territoire auront un rôle majeur à jouer dans la réalisation de ce projet. Ce document stratégique pose les jalons d'une nouvelle façon de se déplacer, mais aussi une nouvelle façon de penser le territoire, où les frontières s'estompent grâce à une offre de transports efficace, cohérente et durable.

Trafic en temps réel

Bientôt il sera possible d'évaluer le temps de circulation nécessaire d'un point à un autre, via une application mobile, en temps réel et ainsi adapter nos déplacements selon les conditions de circulation.

LE WIFI DU PAYS AJACCIEN

SE SIMPLIFIE ET S'ÉTEND
À TOUTES LES COMMUNES DE LA CAPA !

DEPUIS LE 18 JUIN 2013, LA COMMUNAUTÉ D'AGGLOMÉRATION DU PAYS AJACCIEN OFFRE À SES HABITANTS, AUX VISITEURS ET AUX TOURISTES, UNE CONNEXION À INTERNET GRATUITE SANS FIL ET EN HAUT DÉBIT. ACCESSIBLE FACILEMENT SUR SMARTPHONE, TABLETTE OU ORDINATEUR PORTABLE, LA CONNEXION EST PROPOSÉE SUR LES PLACES PRINCIPALES D'AJACCIO. AUJOURD'HUI L'INTERFACE DE CONNEXION SE SIMPLIFIE ET S'ÉTEND À TOUTES LES COMMUNES DE LA CAPA. MODE D'EMPLOI

WIFI PUBLIC DU PAYS AJACCIEN
COMMENT ÇA MARCHE ?
WIFI DI U PAESE AIACCINU, COM'ELLU VIAGHJA?

1 **SÉLECTIONNEZ LE RÉSEAU** WifiPublic_PaysAjaccien
SCEGLITE A RETA WifiGratuit_PaysAjaccien

2 **OUVREZ VOTRE NAVIGATEUR**
et cliquez sur "inscrivez-vous gratuitement"
APRITE U VOSTRU NAVIGATORIU
è cliccate annantu à "incrivez-vous gratuitement"

3 **REMPLISSEZ LE FORMULAIRE** et validez
EMPIITE STU FURMULARIU è validate

4 **RECEVEZ VOS IDENTIFIANTS DE CONNEXION**
par mail et entrez-les dans votre navigateur
RICIVITE I VOSTRI IDENTIFIANTI DI CUNNESSIONE
pà mail è entriteli in u vostru navigatoriu

Sortez Surfer !
Eccu simu annant'à internet !

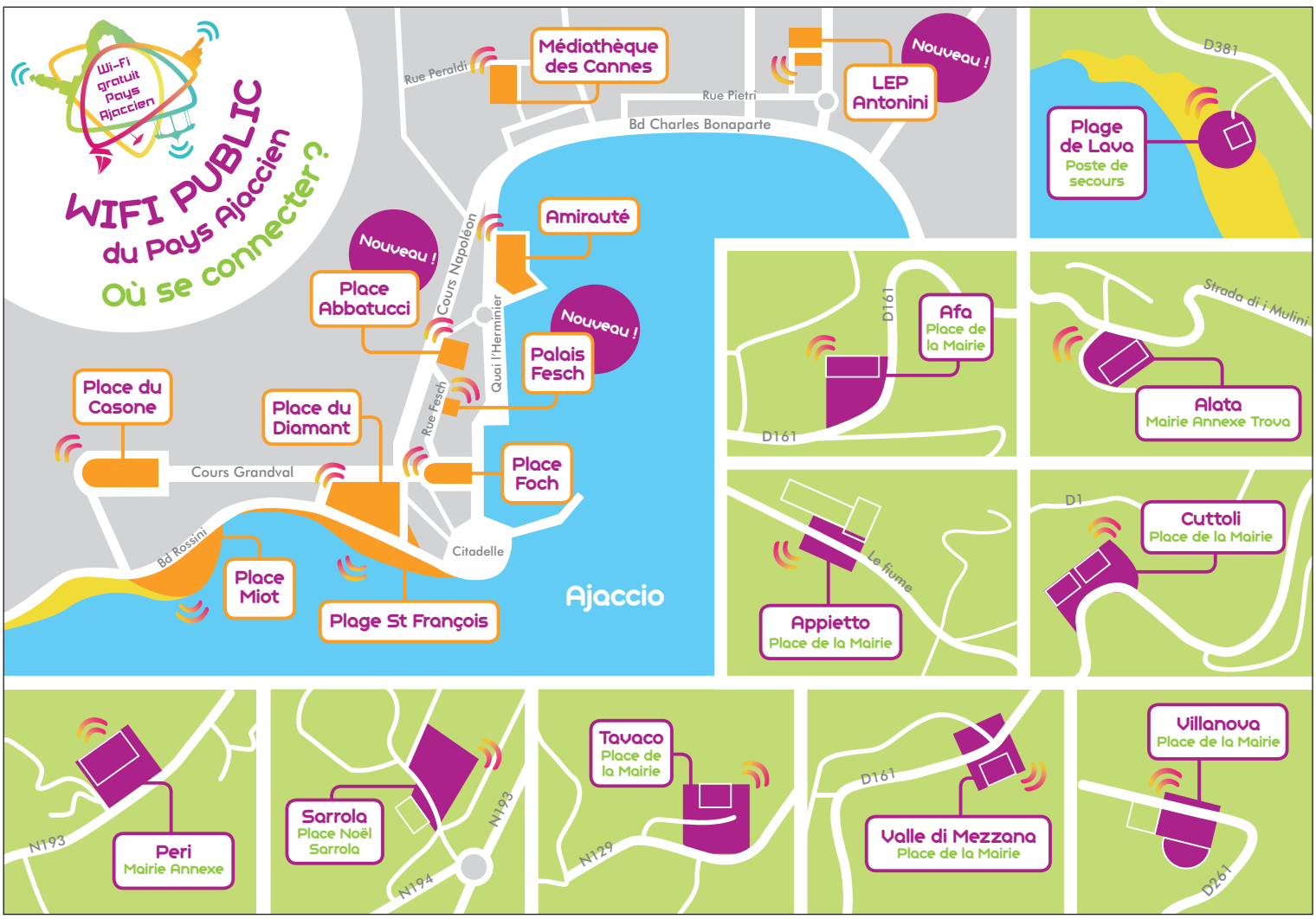

Peri présente SA CHARTE PAYSAGÈRE !

Le 29 septembre dernier, la commune de Peri s'est dotée d'une charte paysagère, architecturale et patrimoniale. Généralement élaborée à un niveau intercommunal, cette initiative portée par une commune est inédite en Corse.

Une volonté de préservation du cadre de vie

Equilibre. Tel est le maître-mot du travail de réflexion engagé par la commune de Peri pour son territoire.
Face à l'extension de la trame urbaine et au recul des terres agricoles, face au risque de banalisation des paysages et des milieux naturels, il est apparu fondamental pour la commune de définir et préserver un équilibre paysager.
Il fallait donc un cadre indéniable pour mettre en œuvre cette volonté. Entre évolution nécessaire du territoire et préservation du cadre de vie et des milieux naturels, la Charte paysagère intervient comme un trait d'union.
Au delà de la réflexion sur les différents enjeux du territoire, la Charte est matérialisée par un document de 750 pages qui traduit un engagement volontaire, celui d'une approche globale et maitrisée du développement du territoire.

Un outil pratique

La phase de diagnostic et l'analyse qui a suivi ont permis de déterminer des orientations en matière de gestion du paysage et de maîtrise de l'occupation de l'espace. Avec toujours un seul objectif : maintenir la qualité de vie du territoire. Ainsi, la charte paysagère est un document en matière de connaissance objective de la commune, un véritable outil pratique d'aide à la décision et une série d'actions concrètes en terme de gestion du territoire. La charte paysagère, architecturale et patrimoniale est consultable à la mairie de Peri.

Les enjeux et objectifs soulevés dans la Charte paysagère viennent étayer les orientations du futur Plan Local d'Urbanisme.

La réalisation de ce projet d'envergure a été rendue possible grâce à l'investissement de partenaires publics et privés :

- **l'État - DREAL Corse Direction régionale de l'environnement, de l'aménagement et du logement,**
- **DDTM Direction départementale des territoires et de la mer,**
- **Le Conseil départemental de Corse-du-Sud,**
- **La CAPA,**
- **Le CAUE,**
- **EDF,**
- **la SGBC Société des Granulats et Bétons Corses.**

Pour entreprendre les études la municipalité de PERI a sollicité l'École Nationale Supérieure de Paysage de Versailles.

Les déchets de la CAPA, MAIS PAS QU'EUX ...

AUJOURD'HUI NOUS SOMMES FACE À UNE PROBLÉMATIQUE COMPLEXE DONT LES SOLUTIONS SONT NOMBREUSES MAIS TROP SOUVENT DÉCRIÉES SANS ARGUMENTAIRES PROBANTS. ÉLUS ET TECHNICIENS TRAVAILLENT ENSEMBLE POUR ÉVOLUER VERS DES DISPOSITIFS DE TRAITEMENT FAVORABLES AU DÉVELOPPEMENT DE NOTRE RÉGION, À L'AMÉLIORATION DURABLE DES MÉTHODES DE TRAITEMENT DES DÉCHETS POUR CHACUN D'ENTRE NOUS.

La crise des déchets que nous connaissons depuis plusieurs mois est bien réelle. Comment remédier à une surproduction de déchets, comment rendre efficient le tri sélectif, comment lutter contre les dépôts sauvages, comment responsabiliser la population qui agit souvent par ignorance ?
La volonté, la motivation d'un cadre de vie meilleur sont suffisants parfois à voir naitre des initiatives positives.
Les quelques jours de blocage des centres d'enfouissement, après la fermeture du site de Tallone au mois de juin, auront au moins permis à un très grand nombre de prendre conscience du fonctionnement des collectes classiques (ordures ménagères) et des flux de tri (bornes de tri). Pas de collecte d'ordures ménagères, pas d'enfouissement mais le tri toujours effectif!

Réduire les tonnes de déchets enfouis...

C'est donc 100 tonnes d'ordures qui sont ramassées chaque jour sur le territoire de la CAPA. Un chiffre qui en impose et qui oblige à une prise de conscience collective. Nous devons réduire notre volume d'ordures ménagères. C'est en effet le plus grand défi qui nous attend à l'heure actuelle.
Et le constat à ce jour est que la population de la CAPA qui a vu certains quartiers renforcés en points d'apport volontaire et d'autres nouvellement équipés, s'est clairement mobilisée au point que nous devrions nous excuser pour les petits désagréments des collectes du tri qui nécessitent un ajustement face au comportement éco-citoyen.
Nous ne le répéterons jamais assez, trier permet de réduire le volume de nos « sacs poubelles » de 50% et leur poids de 40%. Le poids des déchets à réduire pour voir une amélioration significative est dérisoire, 70 grammes par jour et par foyer, soit l'équivalent d'une petite cuillère ou d'un pot de yaourt vide!
Si l'effort n'est pas démesuré pour atteindre nos objectifs aujourd'hui, les moyens mis en place par la CAPA le sont. Si nous ne prenons que la ville centre, Ajaccio, les ordures ménagères sont déposées dans les rues tout au long de la journée, la preuve n'est plus à apporter!
Combien de reportages, d'articles de presse, de discours l'ont déjà démontrée. Les camions de collecte à peine passés les containers se remplissent à nouveau dans l'heure qui suit à tel point que les riverains pensent que la CAPA fait tourner les camions toute la journée parce qu'elle ne sait pas gérer des plannings. Personne ne doit plus tolérer les comportements irresponsables et dégradants, les amoncellements d'ordures systématiques et les propos hypocrites.

Papier bleu.
Verre vert.
Emballages jaune

Depuis des années, des agents du développement durable tournent dans les écoles, sont présents sur toutes les manifestations, rencontrent les riverains et pourtant un très grand nombre avoue encore ne pas trier parce c'est trop compliqué, parce qu'ils n'ont pas de bornes de tri près de chez eux, il a donc été décidé de déployer le plus de points d'apport volontaire en un temps record sur le territoire et il y a d'autre moyens de réduire ses déchets, le compostage, les achats malins, les petits gestes ne manquent pas ...
Le site internet de la CAPA est une mine d'or en matière de renseignements, on y trouve les heures de collecte, les sites dotés de bornes de tri (application mobile CAPA recyclage), les horaires des déchèteries...

Plus jamais ça!

LE CAMIN

Monstres et autres encombrants

Pour collecter les déchets encombrants, la CAPA met à votre disposition 3 moyens différents et gratuits.

La déchèterie du Stiletto

Il s'agit d'un espace aménagé, sécurisé, clôturé, où le public peut apporter ses déchets volumineux ou dangereux, les déchets verts, les appareils électriques usagés, les métaux, le mobilier etc. Ils sont répartis dans des conteneurs distincts en vue de valoriser, traiter (ou stocker) au mieux les matériaux qui les constituent. Les ordures ménagères ne sont pas admises en déchèterie.

Ouverte du lundi au samedi, venez déposer gratuitement vos déchets encombrants.

- 1er avril - 30 septembre :
  07h00 - 12h00 / 14h00 - 17h00
- 1er octobre - 31 mars :
  08h00 -12h00 / 14h00 - 17h00

Les déchèteries mobiles

Tous les quatre premier samedi du mois de 8h00 à 12h00, la CAPA met en place des déchèteries mobiles à destination des habitants afin de collecter les encombrants tels que les anciens appareils ménagers, le mobilier, la ferraille, etc.

- 1er et 3e samedis du mois : parc relais de Mezzana
- 2e samedi du mois : parking des Padules
- 4e samedi du mois : parking de Santa Lina

N° Azur

Si vous ne pouvez pas vous déplacer, ou si le volume de vos déchets est important appelez le numéro Azur, un agent de la CAPA vous précisera le jour et l'heure pour déposer vos déchets.

N°Azur 0810 42 42 40

PORTRAIT VALÉRIE ET JACQUES-FRANÇOIS MILESI

APRÈS UNE CARRIÈRE DANS LA COMMUNICATION, VALÉRIE MILESI DÉCIDE DE SE LANCER DANS UNE TOUT AUTRE AVENTURE ET DE CRÉER, AVEC SON FRÈRE LEUR ENTREPRISE DE FABRICATION DE CHARCUTERIE. UNE IDÉE QUI AVAIT GERMÉ DEPUIS 25 ANS DANS L'ESPRIT DE LEURS PARENTS ET QUI S'INCARNE DÉSORMAIS DANS « L'ATELU CORSU ».
UNE SEULE AMBITION : VALORISER LE SAVOIR-FAIRE À TRAVERS UNE PRODUCTION SEMI-INDUSTRIELLE.

Le LARD et la TECHNIQUE

Pour Valérie et son frère Jacques-François c'est avant tout la qualité de leurs produits qui prime. Les deux entrepreneurs ont fait le pari d'allier savoir-faire artisanal et production semi-industrielle. Un pari osé qui entend tordre le cou aux idées reçues avec la création de L'Atelu corsu en 2011.

Qualité et transparence

Jacques-François et Valérie veulent prouver qu'une fabrication industrielle n'est pas synonyme « d'arnaque ». Et ils ont décidé de jouer la carte de la transparence.
La traçabilité complète de leurs produits était une condition nécessaire au développement de leur entreprise et de leurs gammes de charcuterie.

Dans cet atelier situé sur la route d'Alata, la marchandise suit un parcours bien précis : réception, contrôle, température, hachage, repos et séchage etc, toutes les étapes sont scrupuleusement respectées avant la commercialisation. Malgré une organisation bien huilée, Valérie en charge de la partie administrative et de la communication avoue pâtir, parfois, d'un déficit d'image par rapport aux petites productions. A tort semblerait-il, puisque la qualité est au rendez-vous.

« Chez nous, la quantité est semi-industrielle, mais le savoir-faire reste traditionel. D'ailleurs, tous nos produits sont attachés à la main toujours dans un souci constant de respecter le produit et nos traditions. Une stratégie qui s'est avérée payante puisque « L'Atelu Corsu » est la seule unité de fabrication à avoir obtenu la certification Label Rouge et AB (BIO). Un gage de qualité qui récompense les efforts et la détermination de cette entreprise familiale.

Testez gratuitement

La CAPA et la commune de Grosetto-Prugna mettent en place un nouveau moyen de transport collectif, «La navette maritime». Nouvelle alternative au déplacement urbain.

Testez gratuitement pendant 3 mois cette nouvelle façon de vous déplacer et faites nous part de votre expérience!

informations au 04 95 10 55 86

ACTIVITÉS d'AUTOMNE

L'automne est la meilleure saison pour vivre ses envies de nature, de montagne et de culture.
Les activités de plein air sont encore riches et diversifiées.
La saison culturelle redémarre en pays ajaccien : théâtre, cinéma, activités au musée, concert...
Il y en a pour tous les goûts.

Partez à la chasse aux champignons

L'automne est la période phare pour la cueillette des champignons. La Corse est une région riche en espèces. On en recense plus de mille six cent. Cependant, si vous êtes néophyte en la matière, il existe des visites organisées par la société mycologique de Corse, au départ de la gare d'Ajaccio, un dimanche par mois à huit heures et demie.
Si la cueillette des différentes variétés est souvent soumise aux aléas du temps et de la chance, ici, vous ne ferez pas chou blanc. L'association repère la veille les coins les plus reculés de la vallée de la Gravona, puis elle vous emmène le jour même sur place pour une sortie-découverte. Les accompagnateurs donneront des explications sur les espèces trouvées et surtout sur leur comestibilité.
Tous les lundis de 18h à 20h au CRDP, Avenue Mont Thabor, Ajaccio, accueil gratuit pour faire identifier ses récoltes.
Plus d'information au 06 16 82 29 90
(Jean Alessandri- Responsable pédagogique)

Ça grimpe !

Baptêmes, cours d'initiation, stages seul ou accompagné, l'ascension permet de profiter d'une manière unique des paysages de l'île.
L'automne dévoile des paysages rares aux lumières contrastées. Pourquoi ne pas profiter de cette saison pour partir à l'assaut des montagnes et chemins escarpés ? Avec l'escalade ou la *Via ferrata*, le relief des montagnes et massifs devient un immense terrain d'aventure et de jeu. Sensations fortes garanties.

Quelques bons plans en pays ajaccien

- ✔ la *Via ferrata* à Peri
- ✔ le site d'escalade et le sentier des douaniers à la Parata
- ✔ le Mont Gozzi à Appietto.
  A faire sur place : randonnée, escalade, parapente
- ✔ le Mont Aragnascu à Cuttoli
- ✔ le Sant Eliseo à Tavaco

Le chemin des Crêtes

Le Mont Gozzi

Vue du chemin des Crêtes

QUELQUES BONS GESTES POUR VOS RANDONNÉES

Avant de partir :

- ✔ vérifiez la météo
- ✔ prévenez un proche et ne partez pas seul en montagne

En ballade :

- ✔ gardez vos déchets dans votre sac
- ✔ ne cueillez pas de fleurs endémiques
- ✔ ne pas faire de feu

Balades en intérieur

L'automne est une saison propice aux activités culturelles. Après la chaleur et l'envie de se rafraichir, viennent les brises d'automne et l'envie de se réchauffer. Pourquoi ne pas profiter des musées du Pays Ajaccien. Napoléon Bonaparte ou le Cardinal Fesch, les grandes figures historiques vous accompagneront tout au long de votre balade culturelle. Venez tester la nouvelle application du musée Fesch in situ !

Les experts… de L'URBANISME

UNE ÉQUIPE D'EXPERTS A INTÉGRÉ LES LOCAUX DE LA CAPA. LEUR MISSION : ACCOMPAGNER LES COMMUNES ET LES HABITANTS DANS LEURS PROJETS DE CONSTRUCTION.

Depuis le 1er août 2015, l'instruction des dossiers de permis de construire, les déclarations préalables, les permis d'aménager, et le contrôle de conformité sont assurés, dans le cadre d'une mutualisation entre collectivités par la CAPA pour les communes d'Ajaccio, Tavaco, Villanova et Sarrola. Toutes les demandes liées à l'application du droit des sols sont traitées par les agents instructeurs, après envoi par les mairies (principe du guichet unique) dans les meilleurs délais. Cette assistance technique, par des agents experts, forts d'une importante expérience permet aux maires des communes membres de délivrer, dans les meilleures conditions, les différentes autorisations.

« *Proposer, en intercommunalité, un service d'instruction mutualisé, c'est avant tout faciliter le travail des communes mais aussi rapprocher l'administré de la gestion de son dossier* » résume Olivier SORBA, Directeur de l'urbanisme de la CAPA. Il s'agit là d'un véritable service de proximité, avec une équipe complète pour répondre aux attentes des particuliers et professionnels, une équipe en formation constante, en progression, et avec la volonté d'une qualité toujours croissante.

Contact
Accueil de la Capa - Service Urbanisme
Tél. : 04 95 52 95 00
E-mail : urbanisme@ville-ajaccio.fr

Maison de l'Habitat Durable

CAPA
PAESI D'AIACCIU

NOUS VOUS ACCOMPAGNONS GRATUITEMENT DANS VOTRE PROJET DE CONSTRUCTION

Vous habitez ou voulez construire sur l'une des dix communes de la Communauté d'Agglomération du Pays Ajaccien?

Afa, Ajaccio, Alata, Appietto, Cuttoli-Corticchiato, Peri, Sarrola-Carcopino, Tavaco, Valle di Mezzana, Villanova

La Maison de l'Habitat Durable vous apporte gratuitement un service d'accompagnement complet et personnalisé, pour aborder tous les aspects de votre projet de construction, depuis la conception jusqu'à la remise des clefs.

Nous vous accompagnons dans vos démarches et vous faisons bénéficier de **notre expérience et de celle de nos partenaires** (ADIL, CAUE, Espace Info Energie, Chambre de Commerce et d'Industrie, ...) qui pourront répondre aux questions les plus pointues.

Dans les locaux de la Maison de l'Habitat Durable, vous pourrez également consulter de la **documentation et des fiches pratiques** relatives à la réglementation, le patrimoine, les énergies renouvelables et les différentes techniques de construction...

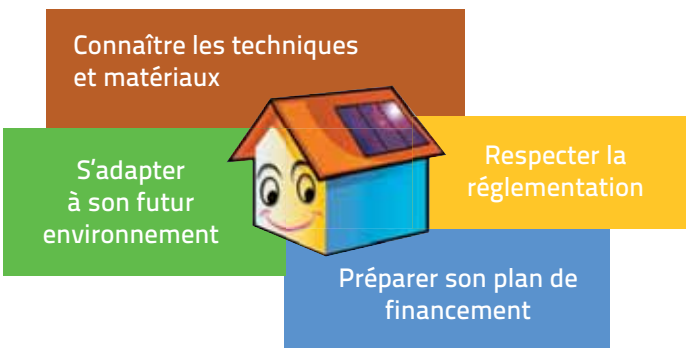

Alors n'hésitez plus ! Contactez-nous !

04 95 52 53 26

Immeuble Alban - Bât G
18 rue Comte de Marbeuf
20000 Ajaccio

habitatdurable@ca-ajaccien.fr
www.habitatdurable-capa.fr

© Direction de la communication CAPA 2015

Les partenaires de la Maison de l'Habitat Durable:

ES-TU INCOLLABLE SUR LES TRANSPORTS ?

1. En ville c'est mieux de marcher ? Pourquoi ? La voiture en ville est à éviter parce que…
A) Les voitures rejettent du CO2, principal gaz à effet de serre B) On ne trouve pas de place C) Les voitures sont responsables de la pollution sonore

2. Combien de kilos de CO^2 produit la combustion d'un litre d'essence ?
A) 0,5 kg B) 1,2 kg C) 2,4 kg

3. Quelle activité humaine rejette le plus de gaz à effet de serre ?
A) L'industrie B) Les transports C) L'agriculture

4. Le CO^2 disparaît de l'atmosphère au bout de…
A) 20 secondes B) Un an C) 125 ans

5. La voiture électrique, c'est pratique ! Mais sais-tu combien de temps, il faut pour la recharger ?
A) 12 heures B) 9 heures C) 6 heures

6. Tu as souvent entendu dire que la voiture électrique ne pouvait pas rouler des kilomètres et des kilomètres, pourtant elle est autonome…
A) de 5 à 20 km B) de 20 à 50 km C) de 50 à 80km

7. A l'entrée de la ville d'Ajaccio, il existe un parking qui permet de laisser sa voiture afin de prendre le bus et d'éviter les embouteillages Comment s'appelle-t-il ?
A) le parc-relais B) le luna-park C) le parking

8. Combien existe-t-il de lignes de bus sur la CAPA ?
A) 2 B) 10 C) 22

9. Comment s'appellent les navettes électriques gratuites qui circulent en centre-ville à l'initiative de la CAPA ?
A) les Aiaccina B) les diablotines C) les voiturettes

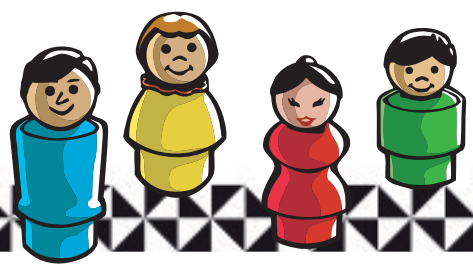

JEU

La CAPA va organiser un grand séminaire pour mieux se déplacer en ville ! Il s'agit du PDU.
Sais-tu ce qu'est le PDU ?

C'est un plan de déplacements urbains qui détermine, dans le cadre d'une ville, l'organisation du transport des personnes et des marchandises, la circulation et le stationnement.
Tous les modes de transports sont concernés, ce qui se traduit par la mise en place d'actions en faveur des modes de transports alternatifs à la voiture particulière (VP) : les transports publics (TP), les deux roues, la marche…
Et toi comment imagines-tu les déplacements dans ta ville ?
Tes idées sont les bienvenues !!!
Dessine le transport en commun bus, bateau, train ou autre de tes rêves et le dessin le plus original sera publié dans le prochain Paesi.

Envoie les éléments à l'adresse suivante :
Direction de la Communication
COMMUNAUTE D'AGGLOMERATION DU PAYS AJACCIEN
Immeuble Alban, Bât G, 18 rue Comte de Marbeuf, 20000 AJACCIO
04 95 52 53 25 I 06 63 09 34 26

Pour chaque bonne réponse, compte un point.
Entre 9 et 7 points : tu es un as de l'éco-mobilité, tu prends soin de ta ville et de ton environnement ; oui tu es un as de sans volant !

Entre 7 et 5 points : tu te débrouilles mais il y a encore du boulot. Vas-y prends davantage le bus ! Sois plus connecté aux transports en commun dans ta ville

Entre 0 et 5 points : il est temps de te bouger ! Ce n'est pas désespéré !!! Révise tes bases et dis à papa et maman de laisser la voiture de côté

Réponses : 1 a, c. 2c. 3b. 4c. 5c. 6c. 7b. 8c. 9a

AGENDA
Novembre Décembre 2015

Cinéma

Films autour des femmes dans la résistance
Espace Diamant, à Ajaccio, **le 6 novembre 2015 à 18h15,**
Infos espace-diamant.ajaccio.fr/

« Refugiado »
En partenariat avec le CIDFF à l'occasion de la journée internationale de lutte contre les violences faites aux femmes, espace Diamant, à Ajaccio, **le 21 novembre à 16h,**
Infos espace-diamant.ajaccio.fr/

Under my Screen
Festival film anglais et irlandais, espace Diamant, à Ajaccio, **du 25 au 29 novembre 2015,**
Infos espace-diamant.ajaccio.fr/

« Le libraire »
Projection en avant première du film, en partenariat avec ViaStella, espace Diamant, **le 7 décembre 2015 à 18h30,**
Infos espace-diamant.ajaccio.fr/

Cinéma jeune public
Espace Diamant, à Ajaccio, **le 21 décembre 2015,**
Infos espace-diamant.ajaccio.fr/

5e édition du "Jour le plus court "
Fête du court métrage. Programmation thématique: Que c'est bon l'insolence ! Après-midi réservée aux scolaires à la mairie de Peri. Soirée tout public à l'ALSH, Chiosu cumunu, **plaine de Peri, le 18 décembre.**

Conférences

« Parcours de l'image moderne, de l'icône au selfie »
Conférence animée par Monsieur Pierangeli, espace Diamant, à Ajaccio, **le 16 novembre 2015 à 18h30,**
Infos espace-diamant.ajaccio.fr/

Journée consacrée à Maria Gentile, avec Marie Ferrandi et le groupe I Campagnoli
À la bibliothèque Patrimoniale, à Ajaccio, **le 19 novembre 2015,**
Infos www.ajaccio.fr

Les champignons du châtaignier
Conférence de Jean Alessandri, en partenariat avec la Bibliothèque départementale de prêt, **le 27 novembre à la Mairie de Peri Village.**

« La non violence »
Par AFC UMANI une conférence débat animée par Le Dr Edmond Simeoni, espace Diamant, **à Ajaccio, le 12 décembre,**
Infos espace-diamant.ajaccio.fr/

Expositions

Le groupe Akenaton
Espace Diamant, à Ajaccio, **du 3 au 20 novembre 2015**
Présentation de trois soirées de performances du 13 au 16 novembre 2015
Infos espace-diamant.ajaccio.fr/

Atelier photo scrittu e vistu
A scenina, **du 6 novembre au 31 décembre,**
Infos : 09.63.21.93.99

Foires, marchés, festivals.

Journée de la sécurité
Place du diamant, à Ajaccio, **le 3 novembre,**
Infos www.ajaccio.fr

1er marché des jeunes d'Alata
Au nouveau pôle socioculturel d'Alata Trova (accès route de Calvi), **le samedi 21 novembre 2015, de 10 h à 18 h**

Festival de la BD
Palais des Congrès d'Ajaccio, **les 27-28 et 29 novembre,**
Infos festivalbdajaccio.com

Marché de Noël
Appietto, **27-28 et 29 novembre**

A Sant'Andria
Cuttoli, **29 et 30 novembre**

Salon de l'hôtellerie
Place Miot, à Ajaccio, **du 18,19 et 20 novembre 2015,**
Infos www.ajaccio.fr

Le marché des jeunes d'Ajaccio
U Palatinu, **les 13 et 14 novembre,**
Infos www.palatinu.fr

Festival de la magie,
U Palatinu, **Ajaccio du 19 au 21 novembre,**
Infos www.palatinu.fr

Marché de Noël d'Ajaccio
Place du Diamant, **du 27 novembre au 3 janvier,**
Infos www.ajaccio.fr

Téléthon
Place Miot à Ajaccio, **les 4 et 5 décembre,**
Infos www.ajaccio.fr

Théâtre

« La révolte »
Texte précurseur de Villiers de l'Isle-Adam, avec Anouk Grinberg, espace Diamant à Ajaccio, **le 5 novembre,**
Infos espace-diamant.ajaccio.fr/

Nelson
Pièce de théâtre, u palatinu, Ajaccio, **le 7 novembre, 20h30**
Infos www.palatinu.fr

Villon
Le coupable d'idéal « de Jean Bruno CHANTRAINE, pièce de théâtre, l'Aghja, à Ajaccio, **le 6 novembre,**
Infos www.aghja.com

Teatru masconu
À Cuttoli, **le 10 novembre**

« Je serai Macbeth »
théâtre de cuisine, l'Aghja, à Ajaccio, **les 20 et 21 novembre, 21h,**
Infos www.aghja.com

« Et vivre était sublime »
Les garçons manqués, pièce de théâtre, l'Aghja, à Ajaccio, **le 28 novembre, 21h,**
Infos www.aghja.com

" J'ai pas à vous parler",
LE THE À TROIS de Paul Grenier, espace Diamant, à Ajaccio, **le 3 décembre,**
Infos espace-diamant.ajaccio.fr/

Conte d'hiver, d'Agence de voyages imaginaires,
espace Diamant d'Ajaccio, **le 17 décembre 2015,**
Infos espace-diamant.ajaccio.fr/

Spectacles/ concerts

Black M,
Concert, u Palatinu, à Ajaccio, **le 11 Novembre,**
Infos www.palatinu.fr

Dominique Vincenti,
concert, a Scenina, à Ajaccio, **le 13 novembre,**
Infos : 09.63.21.93.99

JAKEZ ORKEZTRA,
concert, a Scenina, **le 11 décembre, 20h00,**
Infos : 09.63.21.93.99

La folle histoire du petit chaperon rouge,
comédie musicale U Palatinu, Ajaccio, le **mercredi 02 décembre 2015, 16h**
Infos www.palatinu.fr

Daft Punk tribute,
U PALATINU, Ajaccio, **Samedi 05 décembre 2015,** à partir de 19h,
Infos www.palatinu.fr

Diffusion en direct du théâtre du Bolchoi de Moscou,
Palais des congrès d'Ajaccio, **le 6 décembre à 16h**
A la folie, revue Music-Hall de Paris, U Palatinu d'Ajaccio, **Le 11 et le 12 décembre à partir de 19h, le dimanche 13 décembre à 12h,**
Infos www.palatinu.fr

La princesse des glaces,
spectacle musical, U Palatinu Ajaccio, **mercredi 16 décembre à 16h,**
Infos www.palatinu.fr

Chico et les Gypsies,
concert, U Palatinu, Ajaccio, **le 17 décembre,**
Infos www.palatinu.fr

Le tri sélectif vu de la crise

Ciel ! Ça marche !

è po viaghja!

À l'heure où les ordures ménagères s'entassaient dans les rues et les habitations, les déchets issus du tri sélectif étaient les seuls à être toujours collectés, traités et valorisés.

- Bouteilles en verre - Pots en verre - Flacons en verre	+	- Bouteilles plastiques - Flacons plastiques - Cartonnettes - Briques alimentaires - Emballages métalliques (canettes, barquettes aluminium, aérosols)	+	- Papiers - Journaux - Magazines - Catalogues - Enveloppes - Livres

= -50% du volume de votre poubelle
-30% du poids de votre poubelle

CAPA
PAESI D'AIACCIU

Téléchargez CAPA recyclage, l'application pour faire le bon tri !

Nouveaux points d'apport volontaire

- Confina 2 (sur le parking à l'entré de la résidence)
- Leclerc boulevard Abbé Recco (sur le parking côté route d'Alata – 2 bornes d'emballages)
- Leclerc drive baleone - installation programmée le 30/09
- Avenue Kennedy (sous la station Esso)
- Rue Dell Pellegrino (à l'embranchement de l'avenue Kennedy, au dessus du groupe scolaire)
- Bd Pompidou (Saint Joseph pharmacie du soleil)
- Bd Campi (rocade niveau sainte Cécile)
- Bd Sampiero (ancienne station service raffali)
- Rue Bessiere (parking des quais)
- Cours Général Leclerc (anglaise anglicane)- ce point sera déplacé le 30/09
- Bd Sylvestre Marcaggi (ancien hôtel bella vista)
- Bd Madame Mère (parking derrière le casone)
- Cathédrale
- Avenue Noël Franchini (niveau magasin bambinu)
- Rue Dominique Fabiani (parking direction rue de rivoli, à hauteur du camion de pizza)
- Parc Cuneo (av impératrice Eugénie, à hauteur de l'entrée des résidences Parc Cuneo)- installation programmée le 30/09
- Cours Napoléon (la Poste centrale) – installation programmée le 30/09

© Direction de la communication CAPA 2015