

# SECTEUR OBLIGATOIRE DU PORT DU MASQUE

## PARTIE LITTORALE DE LA COMMUNE DE GROSSETO-PRUGNA (PORTICCIO)



Commune  
d'Ajaccio

Commune de Bastellacchia

Commune de Cauro



**PRÉFET  
DE LA CORSE-  
DU-SUD**

*Liberté  
Égalité  
Fraternité*

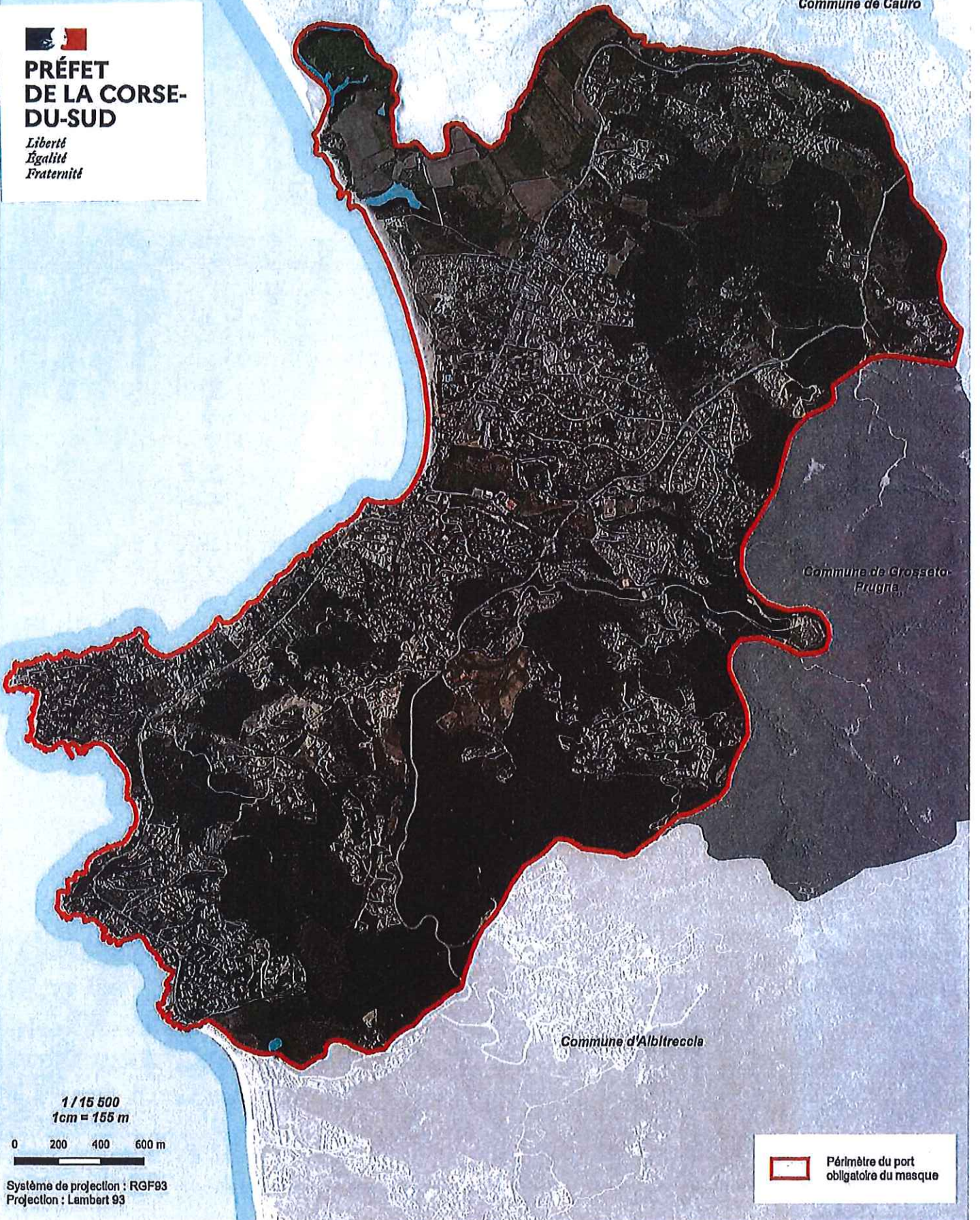

Commune de Grosseto-  
Prugna

Commune d'Albitreccia

1 / 15 500  
1cm = 155 m

0 200 400 600 m

Système de projection : RGF93  
Projection : Lambert 93

 Périmètre du port  
obligatoire du masque



**COMMUNE DE SARROLA-CARCOPINO**  
**SECTEUR D'OBLIGATION DE PORT DU MASQUE**





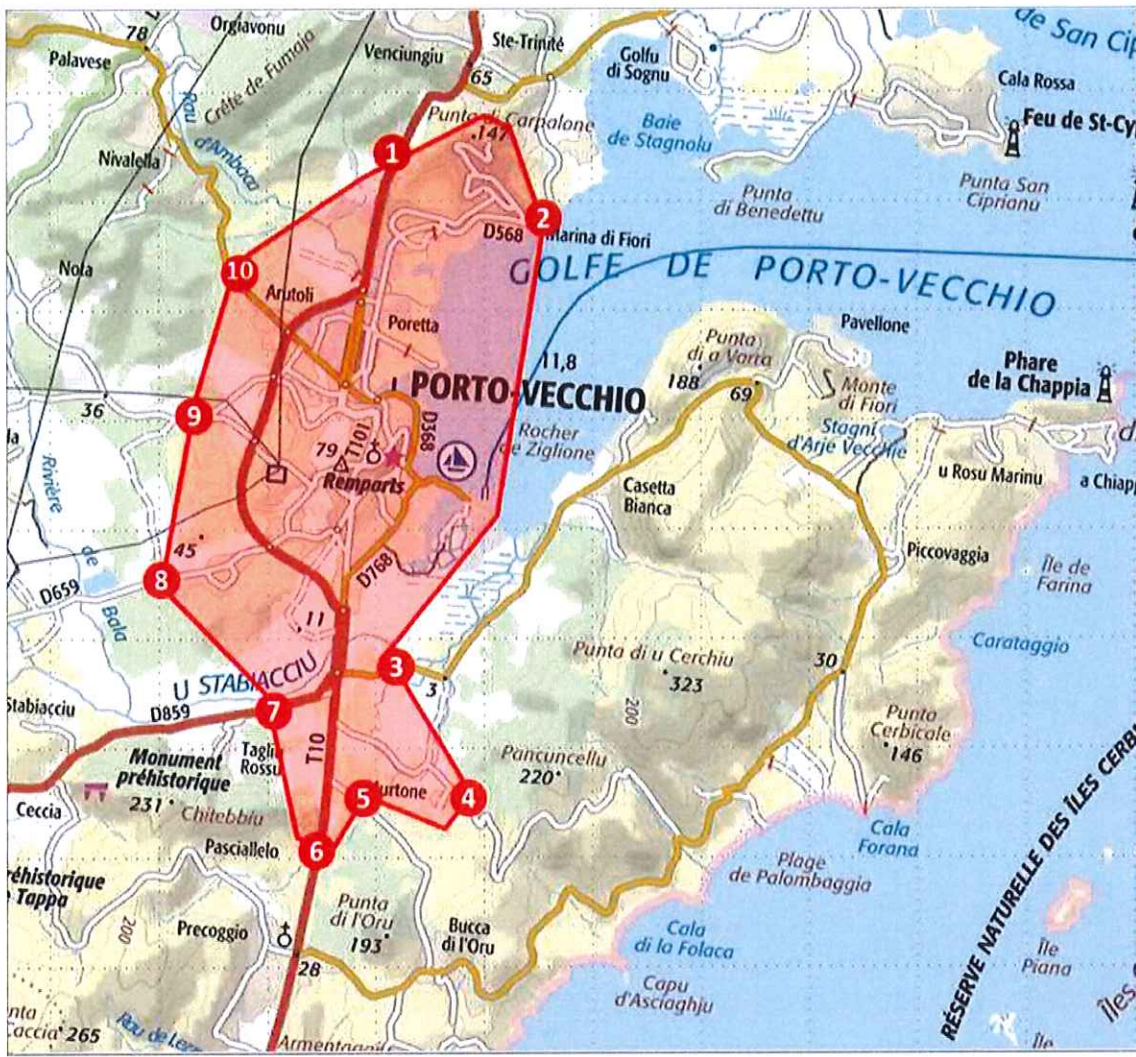

**Arrêtés municipaux**

- 1** AM 19/0544/REG  
RT 10 – Rte de Bastia
- 2** AM 10/457/REG  
D 568 – rte de St Cyprien
- 3** AM 17/0001/REG  
CC17 – Rte de Piccovaggia
- 4** AM 17/0002/REG  
CC56 – rte de Porra
- 5** AM 20/0058/REG  
CC17 – Rte de Bocca
- 6** AM 19/0544/REG  
RT 10 – Rte de Bonifacio
- 7** AM 10/0459/REG  
D 859 – rte de Ceccia
- 8** AM 10/0458/REG  
D 458 – rte d'Arca
- 9** AM 10/0455/REG  
D 159 – rte de Muratello
- 10** AM 10/0456/REG  
D 368 – rte de Muratello