DOSSIER DE PRESSE



MDJ 2026

SAM 28 NOV

AU PALATINU
10H-17H



23e ÉDITION DU MDJ

Le CIAS du Pays Ajaccien organise comme chaque année le Marché des Jeunes, le samedi 28 novembre 2026 de 10h à 17h au Palatinu d'Ajaccio.

Ce rendez-vous est devenu au fil du temps l'un des divertissements les plus attendu des adolescents et des adolescentes de 10 à 18 ans.

La thématique proposée est celle de la découverte des spots émergents.

RENDEZ-VOUS AVEC LE PARTAGE ET LA CONVIVIALITÉ

Samedi, de nombreux jeunes vont tenir un stand durant la journée. Ils pourront vendre, acheter ou échanger leurs affaires personnelles : livres, disques, vêtements, jouets accessoires de mode, le tout en parfait état et à bas prix.

Cette manifestation repose sur le principe d'une braderie pour :

- permettre aux jeunes de se retrouver autour d'un projet commun où ils seront les principaux acteurs et donc encourager le lien social

- développer l'autonomie des jeunes car la gestion du stand demande une organisation personnelle.

DÉCOUVERTES DE SPORTS ÉMERGENTS, DE LA MAISON DES ADOLESCENTS ET SENSIBILISATION A L'ENVIRONNEMENT :
de nombreuses animations tout au long de la journée

Le marché des jeunes, ce n'est pas qu'un lieu de vente mais c'est aussi un lieu de convivialité. Plusieurs temps forts vont rythmer la journée :

- Le Comité territotial Sport pour tous vous propose de découvrir des sports émergents
- La Direction de l'environnement de la CAPA animera un stand d'information et proposera des jeux éducatifs et de sensibilisation à l'environnement, au tri, etc.
- La MDA présente au point info jeunesse, proposera aux exposants des activités d'écoute et de sensibilisation sur la pause méridienne.

LE +

Dans un contexte où de nombreuses familles sont soumises à la précarité, le marché des jeunes permet de faire en cette période d'avant les fêtes, de bonnes affaires.



UN MDJ QUI FAIT LA PART BELLE À LA GÉNÉROSITÉ

En fin de journée, les enfants ont la possibilité de laisser leurs invendus à des associations. Cette année ont été retenus : l'association des Jardins de l'Empereur et Iniziativa.

Cette action permet de se sensibiliser au développement durable, mais également de donner une 2e vie à des objets.

UN POINT INFO JEUNESSE POUR RÉPONDRE À TOUTES LES QUESTIONS QUE LES JEUNES SE POSENT

Le stand « PIJ », est à la disposition des jeunes pour répondre à des questions sur la santé, la culture, le sport, les loisirs, tes droits. Il sera tenu par les différents services de la Ville (Direction de la Culture, Direction des Sports, Relais des associations et CIAS) ; seront présents également la MDA, le dispositif de prévention veille en santé pour les jeunes, VigilanS qui gère le 3114, des associations et des fédérations sportives.

NOUVEAUTES !

La présence du Foodtruck solidaire d'Iniziativa ! Visiteurs, parents pourront déguster un bon panini et des frites fraîches ! Miam miam …

La buvette sera tenue par les agents et bénévoles du CIAS.

Les recettes bénéficieront aux différents services d'aide du CIAS.

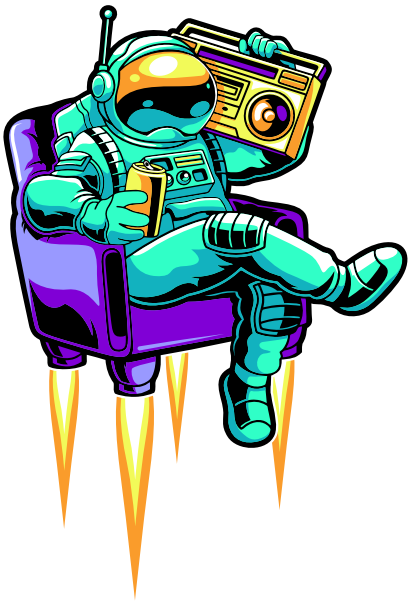

Contact presse : LYDIE HARTMANN 06 63 09 34 26